Intégration de fichier de prix via PHASEO

Créée par	Fanny ESTRADE	26 Aout 2019	Création de document
Modifié par			

Sommaire

1. Prérequis 3
2. Extraction du fichier de prix 4
3. Remplir le fichier 5
4. Intégrer le fichier 6
5. Tableau de compte-rendu 7

1. Prérequis

Avant toute intégration du fichier de prix, il faut d'abord extraire la liste des redevances présente en base.

Attention, l'intégration du fichier ne permet pas de créer de nouvelles redevances. Elle sert uniquement à mettre à jour les tarifs existants.

Si le nouveau tarif est supérieur ou inférieur de plus de 25% du prix de base alors la ligne n'est pas intégrée.

2. Extraction du fichier de prix

Pour extraire le fichier de prix, il faut ouvrir le module «Tournée»
Interfaces => Générer un fichier d'interface

Cela ouvre une fenêtre supplémentaire. Il faut choisir le format d'interface « FORMAT PRIX », puis cliquer sur : Générer le fichier

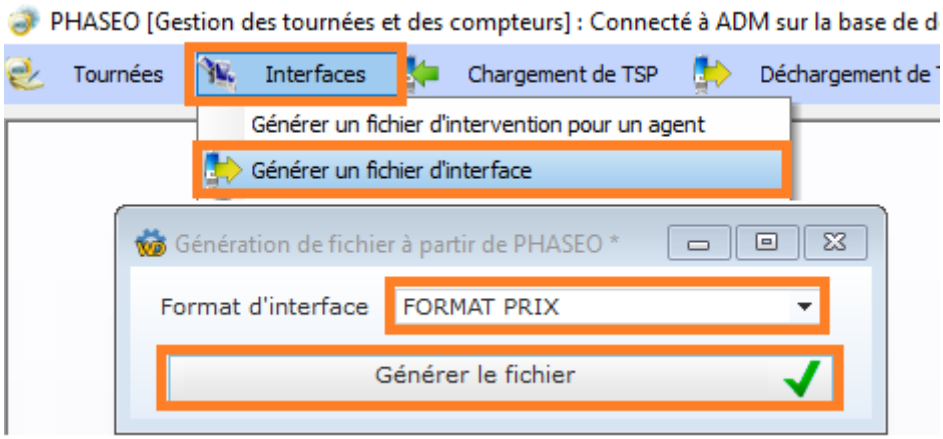

Un message s'affiche ensuite pour vous informer que le fichier a bien été généré. Le répertoire de génération s'ouvre également.
Le fichier générer est au format ***.CSV
Attention de bien conserver cette extension de fichier pour l'intégration.

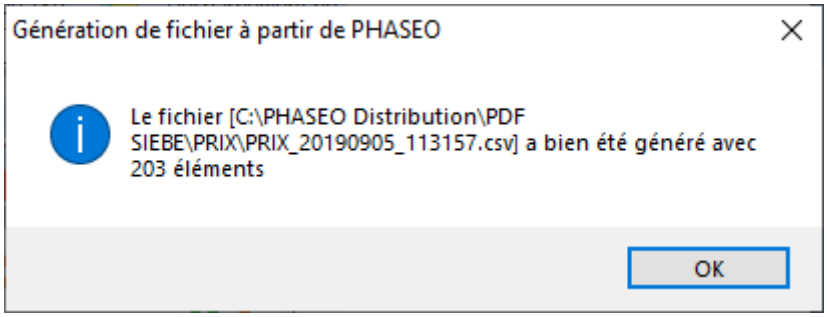

3. Remplir le fichier

Le fichier se présente comme suit :

	1	2	3	4	5	6	7	8	9	10	11	12	13	14	15	16
1	RFA_LIBELLE	RED_CODE	RED_LIBELLE	PRX_DT_DEBUT	TVA_TAUX	LST_UNITE	RSE_LIBELLE	INDEXATION	TRC_NUMERO	TRANCHE	ANCIEN_PRIX	NOUVEAU_PRIX	DATE_NOUVEAU_PRIX	ROL_EXERCICE	NB_FACTURES	TOTAL_TTC
2	Facturation Eau ESSERTS-BLAY	AAESS	Abonnement Assainissement	01/06/2019	0	An					20					
3	Facturation Eau ESSERTS-BLAY	AEESS	Abonnement Eau	01/06/2019	5,5	An					42,23					
4	Facturation Eau ESSERTS-BLAY	CAESS	Consommation Assainissement	01/06/2019	0	m3					11,3					
5	Facturation Eau ESSERTS-BLAY	CEESS	Consommation Eau	01/06/2019	0	m3					11,1					
6	Facturation Eau LA BATHIE	AALABAT	Abonnement Assainissement	01/06/2019	0	An					25					
7	Facturation Eau LA BATHIE	AALBATAV	Avoir en assainssement	01/06/2019	0	An					9					
8	Facturation Eau LA BATHIE	AELABAT	Abonnement Eau	01/06/2019	5,5	An					21,37					
9	Facturation Eau LA BATHIE	CALABAT	Consommattion Assainissement	01/06/2019	0	m3					11,3					
10	Facturation Eau LA BATHIE	CELABAT	Consommation Eau	01/06/2019	5,5	m3					11,18					
11	Facturation Eau LA BATHIE	LOCLABAT	Location compteur	01/06/2019	5,5	An		15			19,48					
12	Facturation Eau LA BATHIE	LOCLABAT	Location compteur	01/06/2019	5,5	An		20			21,37					
13	Facturation Eau LA BATHIE	LOCLABAT	Location compteur	01/06/2019	5,5	An		25			27,06					
14	Facturation Eau LA BATHIE	LOCLABAT	Location compteur	01/06/2019	5,5	An		30			29,91					
15	Facturation Eau LA BATHIE	LOCLABAT	Location compteur	01/06/2019	5,5	An		40			10					
16	Facturation Eau LA BATHIE	LOCLABAT	Location compteur	01/06/2019	5,5	An		50			48,86					
17	Facturation Eau LA BATHIE	LOCLABAT	Location compteur	01/06/2019	5,5	An		60			96,26					
18	Facturation Eau LA BATHIE	LOCLABAT	Location compteur	01/06/2019	5,5	An		65			96,26					
19	Facturation Eau MONTAILLEUR	CEMONT	Consommation Eau	01/06/2019	5,5	m3			1	Consommation Eau jusqu'à 500 m3	11,05					
20	Facturation Eau MONTAILLEUR	CEMONT	Consommation Eau	01/06/2019	5,5	m3			2	Consommation Eau à partir de 501 m3	10,6					
21	Facturation Eau SIVERNAYS	AASIV	Abonnement assainssement	01/06/2019	10	An					27					
22	Facturation Eau SIVERNAYS	AESIV	Abonnement Eau	01/06/2019	5,5	An	SIVERNAYS - CEVINS				40					
23	Facturation Eau SIVERNAYS	AESIV	Abonnement Eau	01/06/2019	5,5	An	SIVERNAYS - ROGNAIX				40					

Voici un descriptif des colonnes du fichier :

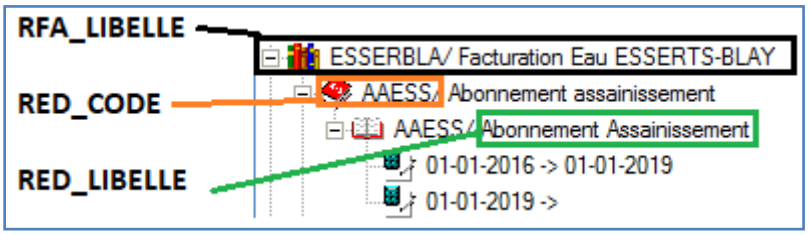

- RFA_LIBELLE : Famille de la redevance
- RED_CODE : Code de la redevance
- RED_LIBELLE : Libelle de la redevance
- PRX_DT_DEBUT : Dernier date de la redevance
- RSE_LIBELLE : Libelle du secteur de la redevance (vide si non gérer par secteur)
- INDEXATION : vide si redevances non indexé (ex : par calibre)
- TRC_NUMERO : Numéro de la tranche (vide si pas de tranche)
- TRANCHE : Seuil de la tranche (vide si pas de tranche)
- ANCIEN_PRIX : Dernier prix connu

Ci-dessous la liste des colonnes à remplir :

- NOUVEAU_PRIX
- DATE_NOUV_PRIX (mettre au format JJ/MM/AAAA)

4. Intégrer le fichier

Pour intégrer le fichier, il faut ouvrir le module «Tournée»

Déchargement de TSP => Nouveau déchargement
Cela ouvre une fenêtre supplémentaire. Il faut choisir le type d'intégration « intégration des prix » puis choisir le format.
Ensuite il faut aller chercher le fichier via le bouton « … »

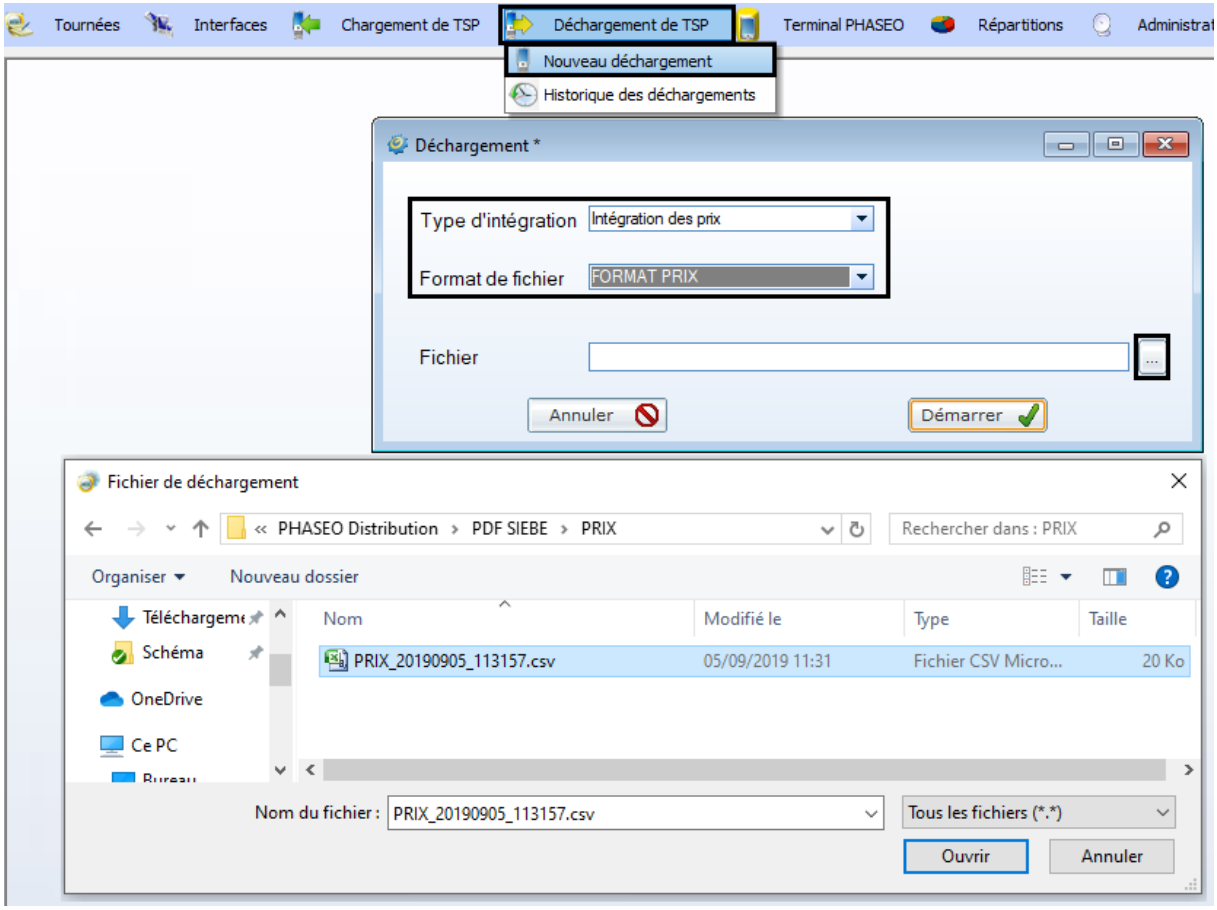

Une fois le fichier choisi, il ne reste plus qu'à lancer la procédure (bouton 'Démarrer').

5. Tableau de compte-rendu

Après l'intégration, une fenêtre apparait avec le résumé des lignes intégrées (ou en erreur : KO)
Ici, il n'est affiché que les lignes qui n'ont pas été intégrées.

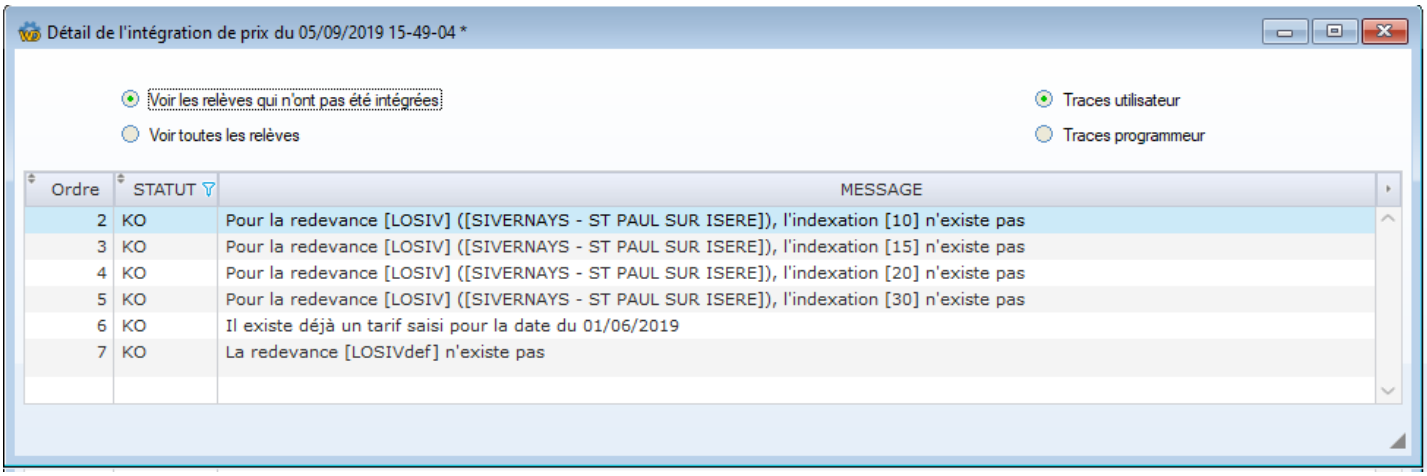

Ordre	STATUT	MESSAGE
2	KO	Pour la redevance [LOSIV] ([SIVERNAYS - ST PAUL SUR ISERE]), l'indexation [10] n'existe pas
3	KO	Pour la redevance [LOSIV] ([SIVERNAYS - ST PAUL SUR ISERE]), l'indexation [15] n'existe pas
4	KO	Pour la redevance [LOSIV] ([SIVERNAYS - ST PAUL SUR ISERE]), l'indexation [20] n'existe pas
5	KO	Pour la redevance [LOSIV] ([SIVERNAYS - ST PAUL SUR ISERE]), l'indexation [30] n'existe pas
6	KO	Il existe déjà un tarif saisi pour la date du 01/06/2019
7	KO	La redevance [LOSIVdef] n'existe pas